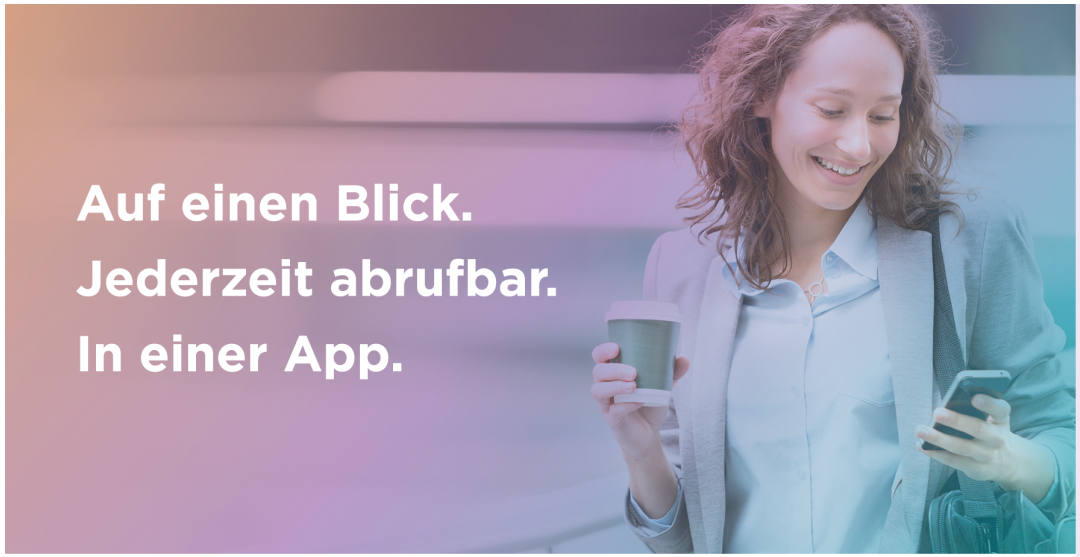

Pinnwand
Alle Kita-Informationen auf einen Blick. Einträge können kommentiert werden.

Nachrichten
Nachrichten zwischen Eltern und Gruppenpersonal, der Gruppen- oder Kita-Leitung.

Schnellmitteilungen
Absenzen
Veränderte Abholung
Medikamentenvergabe

Kalender
Terminübersicht. Termin-einladungen annehmen oder ablehnen.

Kinderübersicht
Kinderprofil und Einwilligungen bearbeiten. Tagesrapporte, Portfolio-dokumente und Kontaktdaten der Kita abrufen.

Benutzerprofil
Eigene Daten und Profilfoto bearbeiten. Sprache einstellen und Passwort ändern.

Registrierung:

- Eltern erhalten eine Einladung via E-mail
- Link öffnen und Registrierung starten
- Passwort definieren und Registrierung abschliessen
- App herunterladen
- Mit E-mail und Passwort anmelden
- Benutzerprofil und Kinderprofil(e) vervollständigen
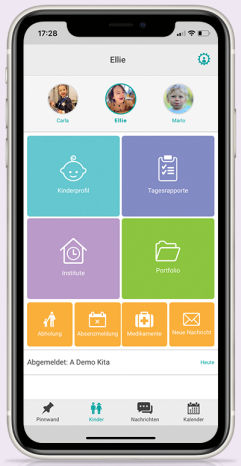
Hinweis: die Einladung ist 7 Tage gültig. Nach Ablauf dieser Anmeldefrist muss eine neue Einladung verlangt werden.